GACETA UNAM

ORGANO INFORMATIVO DE LA UNIVERSIDAD NACIONAL AUTONOMA DE MEXICO

TERCERA EPOCA VOL. XII No. 36 CIUDAD UNIVERSITARIA 3 DE MAYO DE 1976.

LA UNAM Y CANAL 13 DE TELEVISION INICIARAN PRONTO LA TRANSMISION DE PROGRAMAS CULTURALES

Por el Canal 5 continúa "Introducción a la Universidad"

El doctor Valentín Molina Piñeiro, al centro y el licenciado José Antonio Alvarez Lima, micrófono en mano, el jueves pasado ante las cámaras de televisión informaron del nuevo programa. Con ellos, el licenciado Rolando Martínez Murcio, Secretario Particular del Rector de la UNAM y el licenciado Luis Molina Piñeiro, Director de Divulgación de esta Casa de Estudios.

El doctor Valentín Molina Piñeiro, Secretario de la Rectoría de la Universidad Nacional Autónoma de México y el licenciado José Antonio Alvarez Lima, Gerente de Información del Canal 13 de televisión, firmarán en breve un convenio de colaboración entre ambas instituciones que establecerá la producción de transmisiones fundamentalmente culturales.

En la elaboración didáctica de los programas, intervendrán especialistas universitarios de las disciplinas humanísticas y científicas, así como profesores y técnicos deportivos, a fin de lograr emisiones que fomenten el acervo cultural a la vez que proporcionen momentos de esparcimiento.

Este convenio de colaboración comenzará a rendir sus frutos con la transmisión de la serie **El alba del hombre,** bajo el patrocinio de la UNAM, a través del canal mencionado, los lunes, a las 20:30 horas.

El instituto de Investigaciones Antropológicas de la propia UNAM, prepara la serie **El ascenso del hombre,** con la participación de connotados científicos universitarios que

(Sigue en la Pág. 2)

HEMEROTECA
FACULTAD DE FILOSOFIA Y LETRAS
U. N. A. M.

CURSO SOBRE PLANEACION DEL SISTEMA URBANO, A PARTIR DEL 10 DE MAYO, EN INGENIERIA

El Centro de Educación Contínua de la Facultad de Ingeniería de la UNAM dará comienzo el lunes 10 de mayo a un curso seminario destinado a la **Planeación del sistema urbano,** con la participación de destacados expositores extranjeros.

Debido a que problemas como el crecimiento acelerado de los asentamientos humanos, la dotación de servicios públicos, el tránsito y el transporte de personas, etcétera, son temas que se han analizado ampliamente en otros cursos del CEC, se imponía la impartición de uno que proporcionase al alumno una visión de conjunto del problema urbano indispensable para la atención orgánica de los casos.

Dicho curso se llevará a cabo de lunes a viernes, de las 9 a las 18:00 horas, excepto el 10 de mayo, que se impartirá de las 9 a las 13:00 horas.

Los interesados en inscribirse u obtener mayor información pueden dirigirse al local el CEC en las calles de Tacuba número 5, Palacio de Minería, o bien a los teléfonos: 521-40-23; 521-73-35 y 512-31-23.

Se hace del conocimiento de la comunidad universitaria, que el nuevo domicilio de la Comisión del Servicio Social Integral a cargo del licenciado Eduardo López Betancourt, se encuentra ubicado en Insurgentes Sur número 1480, departamentos 204 y 401 (frente al Cine Manacar), teléfonos 5-24-91-85 y 5-24-91-36.

ACTUACION DEL BALLET FOLKLORICO DE VERACRUZ EN EL "JUSTO SIERRA"

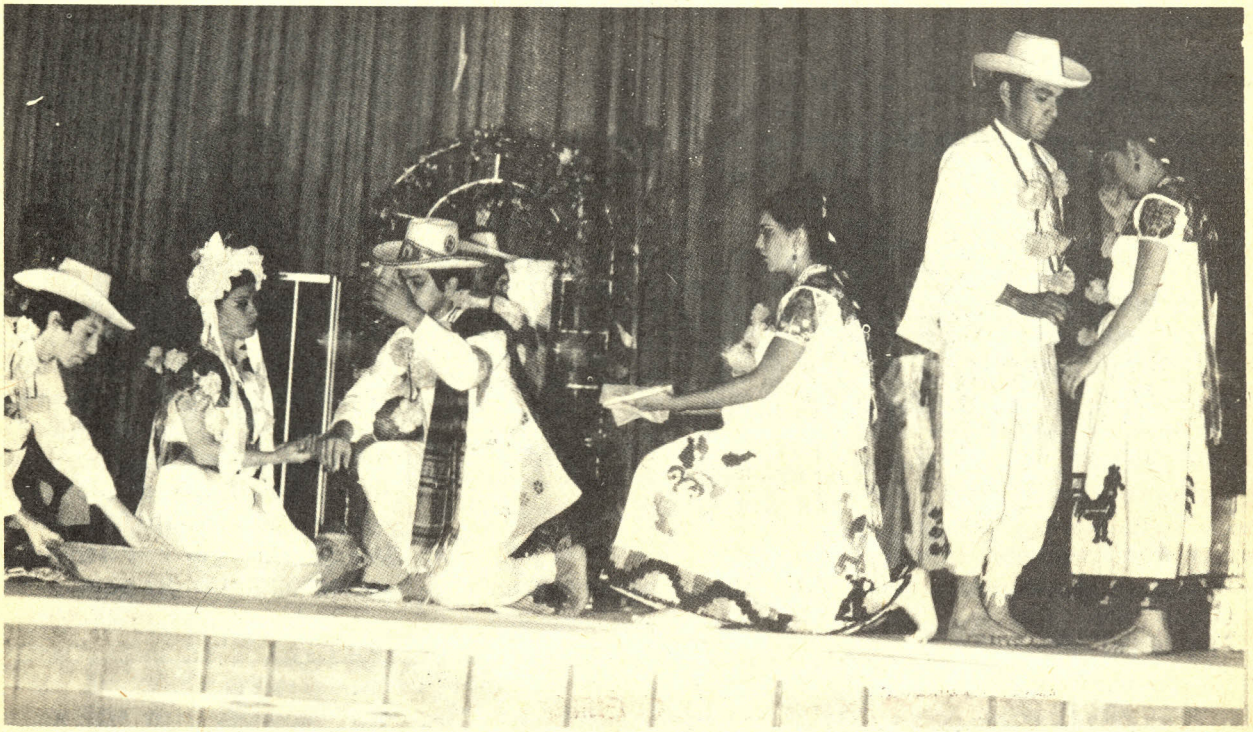

El Ballet Folklórico de la Universidad de Veracruz se presentó, el jueves pasado en el auditorio **Justo Sierra** *de Humanidades, bajo la Dirección de Fernando Vilchis, Director del Instituto de Investigaciones y Creaciones Estéticas de la Universidad Veracruzana.*
El mencionado ballet, está integrado por 43 elementos, entre bailarines, músicos, cantantes y técnicos, quienes interpretaron principalmente, música de Veracruz. Dicha audición fue organizada por la Secretaría de la Rectoría, a través de la Dirección General de Actividades Socioculturales y formó parte de la **Semana Veracruzana en la UNAM.**